

STUPEFATTO

Avevo 14 anni, la droga molti più di me

SCHEDA TECNICA

DURATA SPETTACOLO: circa 120 min. (compreso l'intervento finale con il testimone della storia)

TEMPI DI MONTAGGIO: 3 ore minimo.

TEMPI DI SMONTAGGIO: 1 ora 1/2 + il carico.

PALCO: completamente sgombro da qualsiasi oggetto o scenografia e attrezzato con quinte e fondale nero.

SPAZIO SCENICO OTTIMALE: Profondità m.6, Larghezza m.8, Altezza m.5.

PERSONALE TECNICO: Si richiede la presenza di un elettricista responsabile della fornitura elettrica e degli impianti fissi e mobili del teatro. La COMPAGNIA avrà al seguito il proprio personale tecnico: un tecnico audio/video e un tecnico luci.

COSA OCCORRE ALLO SPETTACOLO:

N°1 Presa sottopalco 63A o 32A trifase pentapolare 3P+N+T per alimentari dimmer luci e videoproiettori;

N°1 Prese 16A monofase tipo CEE o bipasso per alimentare la regia

TUTTO IL MATERIALE TECNICO E SCENOGRAFICO OCCORRENTE ALL'ALLESTIMENTO DELLO SPETTACOLO VIENE FORNITO E GESTITO DALLA COMPAGNIA.

IN PARTICOLARE LE SEGUENTI DOTAZIONI:

STRUTTURE SCENOGRAFICHE:

N° 1 AV Stumpfl Screen Cloth MB32 da RP (508x294 cm) autoportante

N° 1 leggio anticato in legno

N° 1 sgabello nero alto

IMPIANTO LUCI:

Proiettori (completi bandiere, telai portagelatine, ganci per americana, ecc...)

N° 4 Stativi a piantana Wind up

N° 6 Fari Ovation F-95WW

N° 4 Fari Ovation F-55FC

N° 1 Consolle luci ETC Color Source

Prolunghe, sdoppiatori, riduzioni, ciabatte, gelatine e tutta la caveria necessaria.

IMPIANTO AUDIO e VIDEO

N° 1 Microfono lavalier radio con capsula DPA colore carne, modello 4066

N° 2 Antenne direzionali passive (complete di aste)

N° 2 Monitor audio sul palco

N° 1 Impianto di amplificazione adeguato alle dimensioni del teatro (nel caso di teatri di grandi dimensioni prevedere una o più linee di ritardo ed in presenza di galleria prevedere una perfetta sonorizzazione di quest'ultima).

N° 1 Mixer audio QSC TouchMix-16

N° 1 MacBook Pro 15"

N° 2 Monitor audio per la regia audio-video

N° 1 Videoproiettore EPSON EBG5950, 5000 ansilumen, con ottica 0,78 (che permette di proiettare a pieno schermo una base di 4,5 mt, da una distanza frontale o in retroproiezione di 3,5 mt.

Cavi microfonici, cavi HDMI e tutto ciò che si riterrà necessario all'allestimento.

PERMESSI DI CIRCOLAZIONE: Qualora non sia possibile per i mezzi della Compagnia raggiungere il teatro causa divieti di circolazione, nei giorni festivi o per zone pedonali, l'ORGANIZZAZIONE si impegna a richiedere i permessi necessari PER I MEZZI DELLA COMPAGNIA di cui si forniscono i dati necessari:

Camper Ducato Adria – targato FA096XA + Carrello/Rimorchio – targato XA549ZA

Lunghezza complessiva 12 mt

Allegiamo copia dei Libretti di Circolazione

RISCALDAMENTO: (periodo invernale)

L'impianto di riscaldamento dovrà essere funzionante durante tutto il periodo di permanenza della Compagnia al suo interno.

In particolare dovrà essere garantito il riscaldamento del palcoscenico e dei camerini sin dalle operazioni di montaggio.

Non sono permesse riprese video e fotografiche durante lo spettacolo senza l'autorizzazione scritta dalla Compagnia (fatto salvo il diritto di cronaca).

Per maggiori informazioni o chiarimenti contattare **ITINERARIA TEATRO srl** - www.itineraria.it:

Maria Chiara Di Marco (responsabile tecnico) 349.5526583 – dimarco@itineraria.it

Light plot Stupefatto

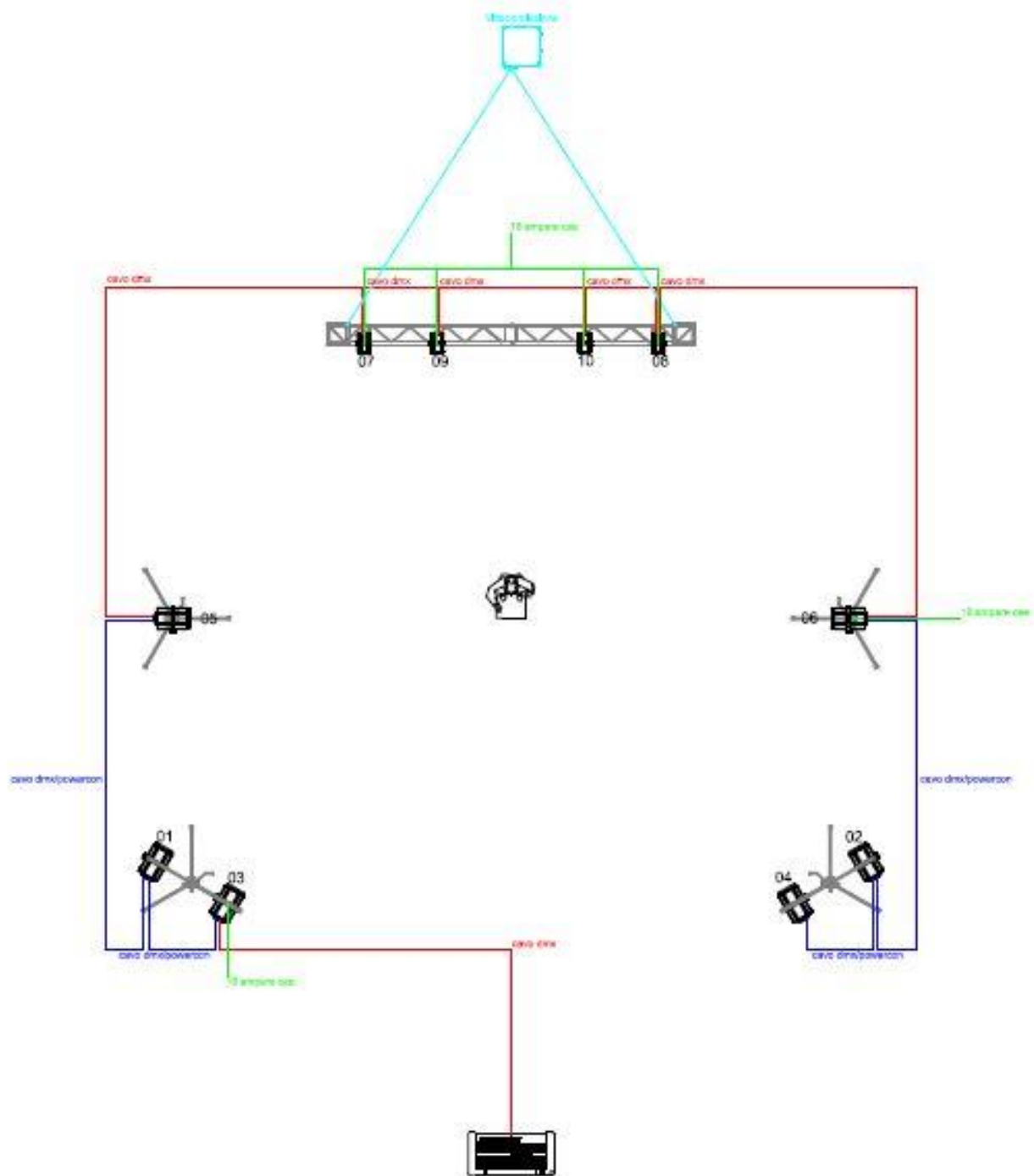

 06 Fresnel Led Ovalton F95 WW

 04 Fresnel Led Ovalton F55 FC



REPUBBLICA ITALIANA
 Ministero delle infrastrutture e della mobilità sostenibili
 Dipartimento per i trasporti e la navigazione

1

CARTA DI CIRCOLAZIONE **AZ 0863139**

Primo de circulo, Qvððððð ðgðððð, Rðgðððððððð, Zðððððððððððð, Rðgðððððððððð, Aððð ðððððððð, Ðððððððððððð ðgðððð, Rðgððððð, Cððððð ð'ðððððððððð, Rðgððððð ðgðððð, Rðgððððð ðððððð, Føgððð ðgðððð, Cðððð ð' Rðgððððð, Kððððððððð, Ððððð ðgðððððð, Cððððð ðð ðððððð, Ððððððð ð' ðððððð, Ðððððð ðððððð, Rðgðððððððððð, Rðgðððððððððð, Ððððð ððððð.

N° **A711688MI21** (A) **FA096XA**

(B) 18.11.2015
 (C.2.1) VACANZE 2000 DI CARUGGI
 MENICATTI SILVANA & FIGLI SNC
 (C.2.3) CORSO BERGAMO 16/B
 LECCO (LC)
 (00342100138)

N° **A711688MI21** (A) **FA096XA** 2

(D.1) ADRIA
 (D.2) B 8ED M25
 (D.3) MATRIX M 670SC
 (E) ZFA25000002895944
 (F.1)
 (F.2) 3500 (F.3) 5500 (G)
 (I) 18.11.2021
 (J) M1
 (J.1) AUTOCARAVAN -USO PROPRIO
 (J.2) SA (AUTOCARAVAN)
 (K) OEZY121EST840
 E1*2007/46*0766*11
 (L) 2 (N.1) (N.2)
 (N.3) (N.4) (N.5)
 (O.1) 2000 (O.2)
 (P.1) 2287,00 (P.2)109,00 (P.3)GASOL
 (P.5) F1AE3481E
 (Q) (S.1) 5 (S.2)
 (U.1) 85,00 (U.2) 2700
 (V.1) (V.2)
 (V.3) 0,2347 (V.5) 0,00280
 (V.6) 0,52 (V.7) 192,0
 (V.9) 195/2013

IMPOSTA
 DI BOLLO
 ASSOLTA
 IN MODO
 VIRTUALE

N° **A711688MI21** (A) **FA096XA** 3

CONSTRUTTORE: FIAT GROUP AUTOMOBILES
 SPA-ADRIA MOBIL DOO
 LUNGHEZZA 7,480 M LARGHEZZA 2,299 M
 RAPPORTO POTENZA/TARA = 35,796 KW/T
 TIPO CAMBIO: MECCANICO
 PNEUMATICI:
 225/70 R15C 108P -215/70 R15CP 108P
 REVISIONE EFFETTUATA CON ESITO
 REGOLARE.
 DATA 28.10.2019 (ALAD20BK92F)
 RISP IL REG 195/2013 (EURO5B)
 CON DISPOSITIVO ANTIPARTICOLATO
 MASSA A VUOTO = KG 2970.
 IL VEICOLO PUO'ESSERE DOTATO FIN DAL
 L'ORIGINE DEL GANCIO DI TRAINO
 APPROVAZIONE E11 00-6409;E03 00-7358
 E26 00-1041.QUALUNQUE INSTALLAZIONE
 SUCCESSIVA COMPORTA VISITA E PROVA.
 MASSE MAX AMMESSE-ASSE ANT.KG. 01850
 ASSE POST.KG. 02000
 MASSA MASSIMA TOTALE DELLE COMBINA-
 ZIONI VEICOLO+RIMORCHIO = KG 05500.
 IL VEICOLO PUO' ESSERE MUNITO FIN
 DALL'ORIGINE DI PORTAMOTO.
 LUNGH.MAX:8340 MM, LARGH.MAX:2375 MM;
 SBALZO MAX: 3357 MM.
 VEL.LIMITATA A 100KM/H CON TRAINO.
 PNEUM.IN ALT.: 225/75 R16 CP 108P;
 PNEUM.INVERN.:225/70 R15C 108P(M+S);
 215/70 R15CP 108P (M+S);
 MI1093

N° **A711688MI21** (A) **FA096XA** 4

225/75 R16CP 108P (M+S).
 SEGUE GANCIO TRAINO APPROVAZIONE:
 E26*55R-01*1073*00.

Documento unico non valido per la
 circolazione -
 Art. 56 comma 6 D. Lgs. n. 446/1997
 N. Progressivo PRA 21/N334877Z
 Scrittura Privata del 18-11-2021
 Vincoli/Gravami No Foglio 1 di 2

		REPUBBLICA ITALIANA		1
Ministero delle Infrastrutture e dei Trasporti DIPARTIMENTO PER I TRASPORTI, LA NAVIGAZIONE, GLI AFFARI GENERALI ED IL PERSONALE				
CARTA DI CIRCOLAZIONE DD 0532637 <small>Permisso de circulaci3n. Osved6neni o registraci3. Registreringsanviset. Zulassungsbeseheinigung. Registrerimistumistus. A6eta kvekolop6ti3s. Πιστονονηη66 Έγγραφο. Registration certificate. Certificat d'immatriculation. Registraci3jas aplieci3ba. Registracijas liodzijas. Porgalmi enged6ly. Certificat ta' Registraczi3ni. Kentekenbewijs. Dow6d Rejestracyjny. Certificado de matricula. Osved6nenie o evidenci3. Prometno dovoljenje. Reķisterim3itidustis. Registreringsbeviset. Prometna dozvola.</small>				
N° R000394MI26		(A) XA549ZA		
(B) 27.01.2026				
(C.2.1) ITINERARIA TEATRO SRL				
(C.2.3) VIA GOLDONI 1A COLOGNO MONZESE (MI) (07156820966)				

N° R000394MI26		(A) XA549ZA		2
(D.1) ELLEBI				
(D.2) L06.CCB 20004R0C1XC0246				
(D.3)				
(E) YU100L061TP046759				
(F.1)				
(F.2) 2000 (F.3) (G)				
(I) 27.01.2026				
(J) 02				
(J.1) RIMORCHIO PER TRASPORTO COSE --USO PROPRIO				
(J.2) DC (RIMORCHIO AD ASSE CENTRALE)				
(K) QRYU123EST002EWF E24*2010/850*00001*01				
(L) 2 (N.1) (N.2)				
(N.3) (N.4) (N.5)				
(O.1) (O.2)				
(P.1) (P.2) (P.3)				
(P.5)				
(Q) (S.1) (S.2)				
(U.1) (U.2)				
(V.1) (V.2)				
(V.3) (V.5)				
(V.6) (V.7)				
(V.9)				
				IMPOSTA DI BOLLO ASSOLTA IN MODO VIRTUALE

N° R000394MI26		(A) XA549ZA		3
SPECIALIZZAZIONE CARROZZERIA (03) CASSONE CHIUSO COSTRUTTORE: BRENDERUP AB LUNGHEZZA 4,499 M LARGHEZZA 2,030 M PORTATA 1490 KG PNEUMATICI: 155/70R13 (00J) IL VEICOLO DI CUI ALLA PRESENTE CARTA DI CIRCOLAZIONE NON RIENTRA NEL CAMPO DI APPLICAZIONE DELLA LEGGE 290/1974. MASSA LIMITE OCCHIONE: 100KG MASSE MAX AMMESSE--ASSE ANT.KG. 01000 ASSE POST.KG. 01000 SEGUE PNEUMATICI: 155R13C6 (00J); 155R13C0 (00J); 155R13 (00J); 155/00R13 (00J); 165/00R13 (00J); 165R13C (00J); 105/70R13 (00J); 105/65R14 (00J); 105/70R14 (00J); 105R14CA (00J); 105/00R14 (00J); 195/70R14 (00J)				

N° R000394MI26		(A) XA549ZA		4
----------------	--	-------------	--	---